



ADRA

MEMORIA
2018



ÍNDICE

- P. 03 Quiénes somos
- P. 04 El equipo
- P. 05 **ACCIÓN SOCIAL**
- P. 15 Centros de atención sociolaboral
- P. 21 **SENSIBILIZACIÓN Y EDUCACIÓN PARA EL DESARROLLO**
- P. 26 **COOPERACIÓN PARA EL DESARROLLO**
- P. 31 **HUMANITARIA Y EMERGENCIAS**
- P. 34 Transparencia
- P. 36 Delegaciones





QUIÉNES SOMOS

ADRA está considerada por los organismos internacionales como una red de agencias de ayuda humanitaria y de desarrollo.

Es una ONGD confesional que estando vinculada a la Iglesia Adventista aunque mantiene su estructura y organización administrativa de manera independiente. En los momentos actuales la red de ADRA está actuando en más de ciento veinte países.

ADRA trabaja por la equidad, la justicia y la participación de los pueblos. Dentro del ámbito nacional, ADRA ha desarrollado dos líneas de trabajo: Educación para la Ciudadanía Global y Acción Social. El área de Educación para la ciudadanía fomenta una ciudadanía informada, formada y participativa. En el área de Acción Social, ADRA sigue desarrollando programas para atender a los colectivos más vulnerables con el apoyo de profesionales y voluntarios/as.

ADRA mantiene su trabajo en red, relacionándose con el resto de ADRA's del mundo y con otras redes y plataformas. El trabajo en Red permite el intercambio de experiencias, trabajo en equipo, traspaso de conocimientos, pero sobre todo cooperación.

EL EQUIPO



ADRA está formada por 16 personas contratadas, 975 voluntarios/as y 2.100 socios/as.

Presidente

Oscar López Teule

Vicepresidente

Sergio Martorell Pastor

Secretaria

Olga Calonge Angoy

Vocales

Marc Gelabert Carbonell

Antonio del Pino Millán

Bogdan E. Dumitru

Luiza Joitoiu

Roberto Duo Ahedo

Anduriña Martínez Calleja

A blue-tinted photograph showing two hands, one from a younger person and one from an older person, gently holding a white bowl. The background is blurred, showing other people and bowls, suggesting a community or social setting. The text 'ACCIÓN SOCIAL' is overlaid in the center in a bold, white, sans-serif font.

ACCIÓN SOCIAL

MEDIDAS DE ACOMPañAMIENTO PARA POBLACIÓN VULNERABLE



DESARROLLO DEL PROYECTO

El Fondo de Ayuda Europea para las personas más desfavorecidas (FEAD) a través del Ministerio de Sanidad, Consumo y Bienestar Social concedió subvenciones a las organizaciones asociadas de reparto (OAR), es decir entidades que apoyan a familias en sus necesidades básicas.

El proyecto junto con la ayuda alimentaria ha ofrecido orientación individual o grupal sobre recursos de su ciudad, sesiones/talleres orientados a hábitos saludables de vida, talleres sobre economía doméstica, orientación laboral, etc.

Un total de 62 delegaciones de ADRA recibieron cofinanciación para el desarrollo de estas actividades.



**PERSONAS
BENEFICIADAS**

20.757



**COSTE TOTAL
DEL PROYECTO**

63.322 €



COFINANCIADO

Fondo Europeo de ayuda a las personas más desfavorecidas (FEAD), Ministerio de Sanidad, Consumo y Bienestar Social, y Fondos propios.



CAMPAÑA NACIONAL DE CUESTACIÓN PÚBLICA

Abre camino a la esperanza

DESARROLLO DEL PROYECTO

En el mes de mayo se inició la Campaña de Cuestación Pública en toda España.

El personal voluntario de ADRA colocó mesas informativas en diferentes ciudades con el propósito de informar a la ciudadanía española sobre el trabajo que la entidad ha desarrollado.

Las aportaciones se dedicaron al proyecto de apoyo a Colegios en la ciudad de Niamey, Níger. A través de las contribuciones recibidas se han construido dos comedores, un aula infantil, aseos para niños/as y profesorado.



**COSTE TOTAL
DEL PROYECTO**

4.000 €

PROGRAMA DE ATENCIÓN A PERSONAS SIN HOGAR

DESARROLLO DEL PROYECTO

Este programa se ha desarrollado en el País Vasco. Cada semana más de 25 voluntarios/as atiende a más de 220 personas que se encuentran en situación de calle.

Se cubren sus necesidades básicas además de apoyar en el proceso de integración sociolaboral de este colectivo.



PERSONAS BENEFICIADAS

220



COSTE TOTAL DEL PROYECTO

6.000 €



COFINANCIADO

La Caixa
Fondos propios



Este proyecto se desarrolla con el apoyo de más de 25 voluntarias/os.

PROYECTO OASIS DE LA AMISTAD

DESARROLLO DEL PROYECTO

El Oasis de la Amistad es un espacio abierto todos los domingos en la Delegación de Valencia Vives para personas sin hogar donde se les ofrece: actividades de ocio, información/orientación general y comida.

Las personas tienen a su disposición un ordenador con acceso a internet y se les da el almuerzo.



PERSONAS BENEFICIADAS

60



COSTE TOTAL DEL PROYECTO

2.200 €



FINANCIADO

Fondos propios

FORMACIÓN PARA VOLUNTARIADO

DESARROLLO DEL PROYECTO

Se han hecho formaciones en diferentes regiones de la geografía española con el propósito de que los/as voluntarios/as conozcan qué significa el voluntariado.

Cada año se suman nuevos voluntarios/as en los diferentes proyectos.



PERSONAS BENEFICIADAS

125 personas
mayores de
18 años



COSTE TOTAL DEL PROYECTO

1.000 €



FINANCIADO

Fondos propios

PROGRAMA DE ATENCIÓN A LAS NECESIDADES BÁSICAS DE LA POBLACIÓN VULNERABLE

DESARROLLO DEL PROYECTO

Este programa se ha desarrollado en todo el territorio nacional por las delegaciones. Tiene el objetivo de facilitar el acceso a alimentos y materiales de primera necesidad a familias en situación vulnerable.

Se ha realizado en coordinación con los Servicios Sociales Municipales de zona y las entidades sociales que trabajan con personas en riesgo de exclusión social.

Los alimentos proceden del Fondo Europeo de Ayuda para los más desfavorecidos (FEAD) (2014-2020). Más de 975 voluntarias/os ha garantizado que las familias reciben un apoyo que les permite mantener una vida digna.



PERSONAS BENEFICIADAS

26.000



COSTE TOTAL DEL PROYECTO

65.000 €



COFINANCIADO

La Caixa, Ayto. de Algeciras, Ayto. de Badalona, Ayto. Cambre, Ayto. El Ferrol, Ayto. Aspe, Fondos propios

PROGRAMA DE INTERVENCIÓN EN EL CENTRO PENITENCIARIO DE PICASSENT

DESARROLLO DEL PROYECTO

El programa va dirigido a internos/as del centro de Picassent (Valencia) que hayan sido propuestos por los técnicos del centro como susceptibles de ser atendidos en los talleres del programa. Pretende ser un apoyo en el proceso de rehabilitación y que pueda contribuir a facilitar la reinserción social en el futuro a través de estos talleres grupales semanales.

Educación en valores y autoestima: El programa pretende fomentar valores cívicos de solidaridad, respeto, tolerancia y cooperación.



PERSONAS BENEFICIADAS

125



COSTE TOTAL DEL PROYECTO

2.000 €



FINANCIADO

Fondos propios



ATENCIÓN A FAMILIAS VULNERABLES CON NIÑAS Y NIÑOS

*En coordinación con
los servicios sociales municipales*

DESARROLLO DEL PROYECTO

El proyecto con duración de 12 meses apoya a familias con menores con la entrega de bienes de primera necesidad.

El proyecto se realiza en coordinación con los Servicios sociales municipales del distrito de Tetuan, Puente de Vallecas en Madrid y Móstoles. Los bienes y o enseres que se entregan son alimentos, ropa y productos de higiene, transporte público, gastos de escolarización y transporte escolar.



PERSONAS BENEFICIADAS

Miembros de unidades familiares, preferentemente monomarentales.

900



COSTE TOTAL DEL PROYECTO

65.230,34 €



COFINANCIADO

Comunidad de Madrid
Fondos propios

En ADRA estamos comprometidos con:



LA CALIDAD

ADRA se somete a la Herramienta de **transparencia y buen gobierno** establecida por la Coordinadora de ONGD de España.



TRANSPARENCIA

En el año 2007 **ADRA obtuvo la calificación de ONGD especializada en el sector de Servicios e infraestructuras sociales**, concedida por la Agencia Española de Cooperación Internacional para el Desarrollo (AECID). En el año 2013 conforme a la Resolución de 17 de septiembre de 2013, ADRA solicitó la adaptación a la nueva normativa de calificación y en el mes de febrero de 2014 recibió resolución favorable.

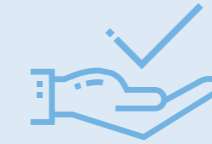

BUEN GOBIERNO

Ernst&Young, ha auditado las cuentas anuales del año 2018.

CENTROS DE ATENCIÓN SOCIOLABORAL

MADRID

C/ Doctor Fleming, 53
Madrid 28036
T. 911 965 323
centro@adra-es.org

SAGUNTO

C/ Camino Real, 108
Sagunto 46500
T. 960 262 025
cvalenciana@adra-es.org

VITORIA-GASTEIZ

C/ Lorenzo Prestamero, 3 bajo
Vitoria 01013
T. 945 257 575
vitoria@adra-es.org

ZARAGOZA

C/ Parque, 11 bajo
Zaragoza 50007
T. 976 591 491
aragon@adra-es.org

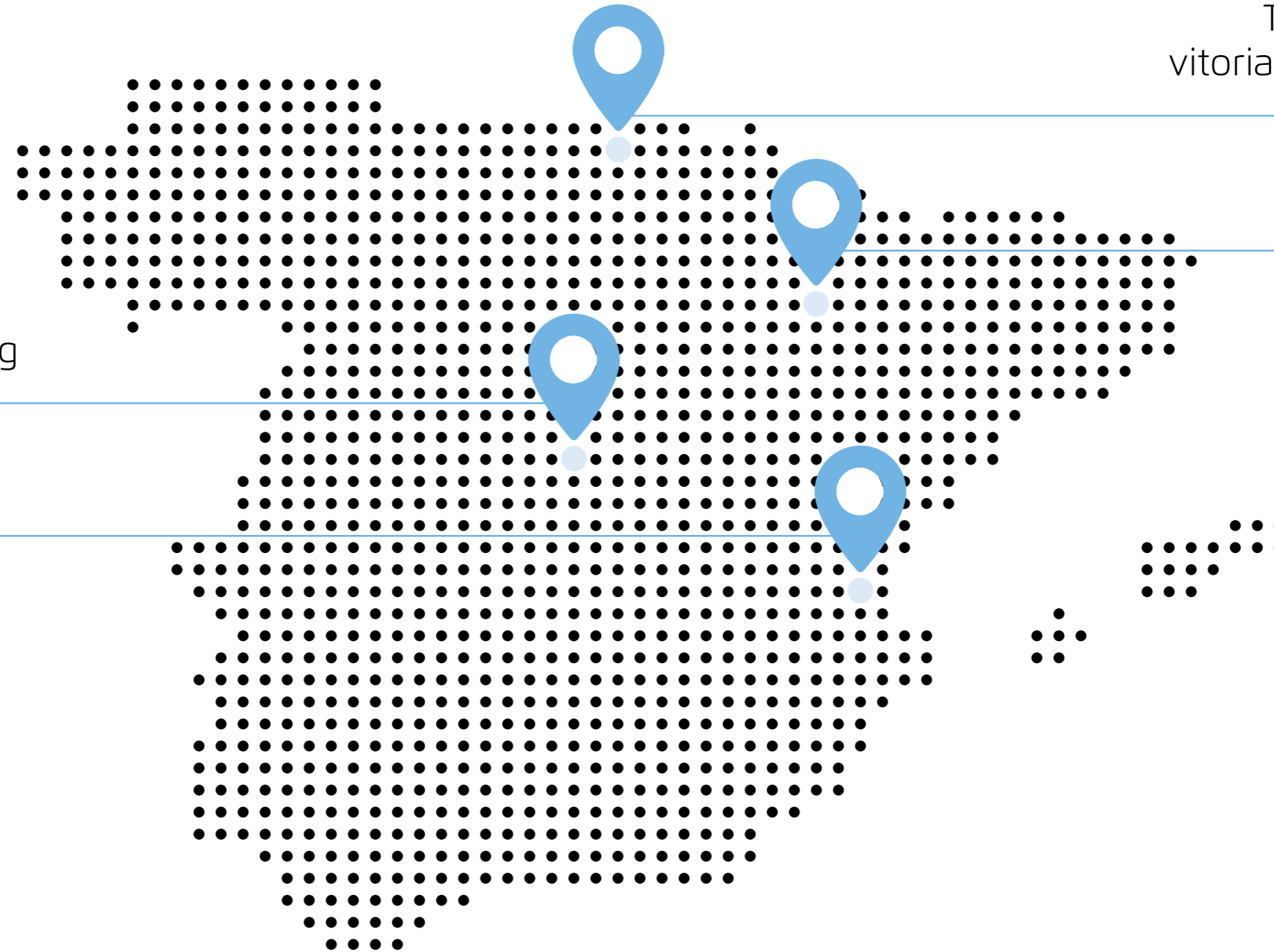



VITORIA GASTEIZ

Atención para la integración sociolaboral de la población inmigrante en Vitoria-Gasteiz

DESARROLLO DEL PROYECTO

El Centro de atención sociolaboral de Vitoria fomentó con todas sus actividades la integración social y laboral de la población inmigrante en la ciudad.

Se han realizado distintas actividades para una intervención integral de las personas:

- Atención y acompañamiento social.
- Orientación laboral individual.
- Formación en español y euskera.
- Formación prelaboral.
- Conociendo la ciudad y sus recursos.
- Participación en el tejido asociativo. ADRA ha apoyado activamente en la Red de castellano Tipi Tapa, y la red de Sareak Josten. Redes que trabajan por la convivencia e integración social de las personas.



PERSONAS BENEFICIADAS

A lo largo de todo el año **se han atendido a 538 personas** provenientes especialmente del Magreb y África subsahariana, de países como Marruecos, Nigeria, Senegal, entre otros.



COFINANCIADO

Ministerio de Trabajo,
Migraciones y Seguridad Social

Fondo Social Europeo: **144.535 €**

Fondo de Asilo, Migración
e Integración: **80.262 €**

Gobierno Vasco: **11.075 €**

Ayuntamiento de Vitoria-Gasteiz:
12.208 €

Fondos propios



VITORIA GASTEIZ

Conviviendo con el teatro II

DESARROLLO DEL PROYECTO

El proyecto ha trabajado la convivencia, el respeto y la interculturalidad a través del teatro. El teatro motiva el desarrollo de una serie de habilidades, actitudes y hábitos fundamentales para educar a la convivencia, o más bien para hacer posible la elaboración conjunta de la misma.

Se ha mostrado la realidad de la población recién llegada y las dificultades que afrontan en el proceso de integración así como la rotura de creencias, rumores y estereotipos cuyo origen se basa en el desconocimiento de la realidad migratoria.



**PERSONAS
BENEFICIADAS**

Directos: **11 personas**
Indirectos: **225 personas**



COFINANCIADO

Diputación Foral de Álava: **5.489 €**

Fondos propios



ZARAGOZA

Atención para la integración sociolaboral de la población inmigrante en Zaragoza

DESARROLLO DEL PROYECTO

El Centro de atención sociolaboral de Zaragoza ha desarrollado diferentes actividades que han promovido la integración social y laboral especialmente del colectivo inmigrante. Se han trabajado en todas las acciones como ejes transversales el género, el cuidado al medio ambiente y la convivencia.

Los servicios ofrecidos han sido:

- Atención y acompañamiento social.
- Talleres grupales sociales: habilidades sociales, autoestima, resolución de conflictos, etc.
- Orientación laboral individual.
- Formación prelaboral y laboral para la mejora de la cualificación profesional.
- Conocimiento de la ciudad y sus recursos.



**PERSONAS
BENEFICIADAS**

Se atendieron a **396 personas** provenientes fundamentalmente de países como Nicaragua, Marruecos, Venezuela, etc.



COFINANCIADO

Ministerio de Trabajo, Migraciones y Seguridad Social

Fondo Social Europeo: **118.144 €**

Fondo de Asilo, Migración e Integración: **80.262 €**

Ayuntamiento de Zaragoza: **2.350 €**

Fondos propios



MADRID

Atención para la integración sociolaboral de la población inmigrante de Madrid

DESARROLLO DEL PROYECTO

El Centro de atención sociolaboral ha trabajado con población vulnerable de la ciudad de Madrid para la integración social y laboral. Se ha generado un espacio de:

- Atención y acompañamiento social.
- Orientación y seguimiento laboral individual.
- Formación para el empleo en diferentes sectores de actividad.
- Orientación jurídica en extranjería y laboral.
- Conocimiento de la ciudad y sus recursos.

A lo largo de este año se ha incrementado la solicitud de servicios de personas provenientes de Latinoamérica por los contextos de algunos países de Sudamérica y Centroamérica.



PERSONAS BENEFICIADAS

Mas de **1.110 personas** recibieron apoyo a través de los diferentes proyectos que se han ejecutado.



COFINANCIADO

Ministerio de Trabajo, Migraciones y Seguridad Social.

Fondo de Asilo, Migración e Integración: **80.262 €**

Fondo Social Europeo: **118.144 €**

Fondos propios



SAGUNTO

Atención para la integración sociolaboral de la población inmigrante de Sagunto (Valencia)

DESARROLLO DEL PROYECTO

El Centro de atención sociolaboral de Sagunto fomentó la integración social y laboral de la población inmigrante llegada hasta la localidad. Las actividades desarrolladas han sido:

- Atención y acompañamiento social.
- Clases de español en varios niveles.
- Talleres para el desarrollo de habilidades sociales, autoestima.
- Formación orientada al empleo.
- Conocimiento de los recursos de la ciudad.



PERSONAS BENEFICIADAS

La población destinataria de apoyo que **supera los 175 personas** proviene principalmente del Magreb, aunque también ha llegado población de países de Latinoamérica.



COFINANCIADO

Ministerio de Trabajo, Migraciones y Seguridad Social.

Fondo de Asilo, Migración e Integración: **80.262 €**

Fondo Social Europeo: **118.144 €**

Fondos propios



**SENSIBILIZACIÓN
Y EDUCACIÓN PARA
EL DESARROLLO**

PROGRAMA ANUAL:
Todos pintamos en el mundo,
añade tu color.

ACTIVIDADES

Proyecto aprobado por
el Ayuntamiento de Lleida y ejecutado
por la Delegación de ADRA Lleida

El proyecto **dirigido a 40 niños y niñas** de entre 7 y 13 años, trabajó la **diversidad cultural** desde un aspecto positivo, como un medio que une en vez de separar.

La temática se desarrolló a través de 3 talleres lúdicos a lo largo de 3 semanas. Dichos talleres fueron:



Taller I CONOCIENDO LA DIVERSIDAD

A través de actividades con papeles de colores, los niños y las niñas pudieron ver que cada uno de ellos y ellas son diferentes, que esas diferencias muchas veces nos vienen de nuestras raíces, pero debemos aprender a respetarnos y encontrar un punto en común en el que sumando cada una de esas diferencias podemos lograr cosas muy buenas.

Taller II COCINANDO DIFERENCIAS

Teniendo en cuenta los diferentes países representados en el grupo, los niños y niñas prepararon diferentes comidas típicas de esos países, las compartieron y al finalizar mencionaron sus impresiones. Dialogaron sobre cómo el conocer otras culturas podemos aprender más y crecer culturalmente.

Taller III DIVERSIDAD EN ARMONÍA

A través de este taller los niños y las niñas participantes pudieron reconocer que cada uno tenemos diferencias, pero vivimos en el mismo país; pero si deseamos podemos unirnos y formar hermosos dibujos, que nos hagan más bellos/as y que además podamos crecer en valores y conocimientos. Los dibujos realizados en este taller, se expusieron en el Ayuntamiento de Lleida.

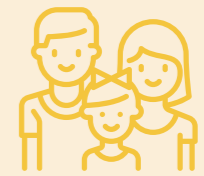

**PERSONAS
BENEFICIADAS**

40 niños/as



**COSTE TOTAL
DEL PROYECTO**

2.020 €



COFINANCIADO

Ayto. de Lleida
Fondos propios



PROGRAMA ANUAL:
Todos pintamos en el mundo, añade tu color

ACTIVIDADES

Taller Infantil:
Diferentes, pero iguales

Este taller se desarrolló en las Delegaciones de ADRA Madrid Alenza, ADRA Madrid Efes y ADRA Móstoles.

A través de la representación de una historia, **se trabajó el concepto de "ser diferente"** y la reacción que puede tener la gente ante esas diferencias; finalmente, **se habló sobre los derechos que tenemos todos y todas** y la necesidad de respetarlos para ser felices.



**PERSONAS
BENEFICIADAS**

110 niños/as



PROGRAMA ANUAL:
Todos pintamos en el mundo, añade tu color

ACTIVIDADES

Taller de Reflexión para voluntarios/as y socios/as de ADRA:
La alegría de servir a nuestro prójimo

Este taller se desarrolló en las Delegaciones de ADRA Madrid Efes, ADRA Madrid Vallecas y ADRA Móstoles.

A través de diferentes ejemplos, historias y aportaciones de todos y todas **se trabajó sobre las formas de poder identificar a nuestro prójimo, suplir correctamente sus necesidades** y los efectos en nuestra vida del servicio a los demás.

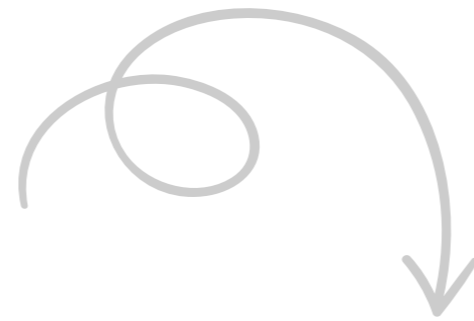

**PERSONAS
BENEFICIADAS**

150





PROGRAMA ANUAL:
Todos pintamos en el mundo,
añade tu color.

ACTIVIDADES

Publicación de diferentes materiales tanto infantiles como para personas adultas en las que **se trabajaron diferentes conceptos relacionados con el Programa Anual.**



**PERSONAS
BENEFICIADAS**

3.500



**COOPERACIÓN
PARA EL
DESARROLLO**



Niamey | Níger

COMEDORES Y OTRAS INFRAESTRUCTURAS DE DOS COLEGIOS

DESARROLLO DEL PROYECTO

Con la aportación de fondos de fondos propios se han construido dos comedores en dos colegios de Niamey y que ADRA Níger gestiona. Estas infraestructuras permiten que las niñas/os puedan disponer de unas instalaciones dignas para la comida diaria. Además se ha construido un aula infantil y servicios para profesorado y niños/as.

El proyecto contribuye a retener a los menores en los centros escolares ya que garantiza la alimentación diaria de muchos niños y niñas.



**PERSONAS
BENEFICIADAS**

1.300 niños/as



**COSTE TOTAL
DEL PROYECTO**

36.500 €



FINANCIADO

Fondos propios



COOPERACIÓN



Bangui | Níger

SEGURIDAD ALIMENTARIA

DESARROLLO DEL PROYECTO

El Programa tiene por objetivo el “Mejorar de manera sostenible la resiliencia de las comunidades rurales y de los hogares más vulnerables para asegurar la potencialidad de sus modos de vida”, prestando una especial atención al colectivo de las mujeres y los jóvenes.

Para el logro de este objetivo, el programa se apoyará sobre dos ejes específicos interdependientes:

1. La RESILIENCIA de las comunidades frente a la inseguridad alimentaria.
2. La preservación del MEDIO AMBIENTE entendido como soporte, recurso y habitat de los modos de vida de la población meta.

El convenio contempla una intervención integral y articulada que aborda la multicausalidad de la vulneración de los derechos fundamentales de la seguridad alimentaria y el medio ambiente de las comunidades rurales en la comuna de Bangui, al sur de la región de Tahoua.



PERSONAS BENEFICIADAS

15.700



COSTE TOTAL DEL PROYECTO

2.500.000 €



COFINANCIADO

Agencia Española de Cooperación Internacional para el Desarrollo (AECID),
ADRA Níger, ADRA España



COOPERACIÓN



Barra Salada | El Salvador

GRANJAS AVÍCOLAS FAMILIARES



DESARROLLO DEL PROYECTO

El proyecto consiste en mejorar la calidad de vida de 25 familias que viven en extrema pobreza en el Caserío Barra Salada municipio de Sonsonate, departamento de Sonsonate, a través de la producción de huevos.

Para ello el proyecto propone la entrega a cada familia beneficiaria de 40 gallinas ponedoras de 6 a 8 semanas de edad y los insumos necesarios para completar un primer ciclo de crecimiento e inicio de la producción de huevos, además de la capacitación en el plan profiláctico y el manejo de los mismos para que el crecimiento sea el adecuado.

A partir de la semana 20 de edad, se cierra el ciclo de crecimiento y comienza el proceso de producción e inmediatamente el de reinversión, para lo cual se capacitará a las familias beneficiarias en temas relacionados. Por otro lado, se establecerán rutas de venta a fin de no saturar el mercado.

En todo momento, ADRA El Salvador realizará el seguimiento y monitoreo del proceso, participando en actividades de control de crecimiento para que la producción sea óptima.

El proyecto se desarrollará en 6 meses, tiempo que permitirá lograr los resultados y alcanzar los objetivos planteados.



**PERSONAS
BENEFICIADAS**

25 familias



**COSTE TOTAL
DEL PROYECTO**

7.500 €



COFINANCIADO

Ayto. de Lleida,
ADRA El Salvador y
ADRA España



*Municipios de Chapeltique,
Guatajiagua y Yamabal | El Salvador*

MEJORA DE LA PRODUCCIÓN Y COMERCIALIZACIÓN AGRÍCOLA

DESARROLLO DEL PROYECTO

Este proyecto de 12 meses de duración busca el crecimiento sostenible e inclusivo de 80 familias agricultoras de los municipios de Chapeltique (Dep. de San Miguel) Yamabal y Guatajiagua (Dep. de Morazán) en El Salvador, mediante la dinamización de la economía agrícola local, a través del fortalecimiento de las capacidades de los titulares de derecho para la producción de hortalizas y la comercialización de las mismas de manera asociativa al conformarse cooperativas, el proceso se realizará utilizando la modalidad de Escuelas de Campo de Agricultores (ECA).

Paralelamente se realizará el fortalecimiento institucional local como titulares de deberes y responsabilidades para la promoción de la producción y comercialización asociativa de hortalizas.



**PERSONAS
BENEFICIADAS**

80 familias
agricultoras



**COSTE TOTAL
DEL PROYECTO**

104.105 €



COFINANCIADO

Gobierno de Islas Baleares,
ADRA El Salvador y
ADRA España



COOPERACIÓN



HUMANITARIA Y EMERGENCIAS

ERUPCIÓN DEL VOLCÁN DE FUEGO EN GUATEMALA

DESARROLLO DEL PROYECTO

La explosión del Volcán de Fuego provocó terribles consecuencias en diferentes comunidades. La Red de ADRA se movilizó para prestar apoyo a los damnificados y ofrecer refugio a las personas.

ADRA Guatemala se dedicó a atender a familias que perdieron sus cosechas en las comunidades rurales de San Miguel los Lotes, El Rodeo y La Reina, en el Departamento de Escuintla.

Se proporcionaron alimentos y materiales de higiene.



**PERSONAS
BENEFICIADAS**

1.500



**COSTE TOTAL
DEL PROYECTO**

30.000 €



FINANCIADO

Red de ADRA
Internacional

HUMANITARIA



INUNDACIONES EN BURUNDI

Atención a las necesidades básicas

DESARROLLO DEL PROYECTO

Las fuertes lluvias registradas in Mishiha, Provincia de Cankuzo, Burundi, generó una situación de emergencia afectando a más de 50.000 personas.

La Red de ADRA Internacional apoyó con un proyecto de entrega de alimentos a 215 familias durante un mes. La bolsa de alimentos incluía arroz, maíz, judías, aceite, haba de soja, etc. Todo lo necesario para mitigar los efectos adversos de las lluvias que dejaron sin viviendas y cultivos a miles de personas.



PERSONAS BENEFICIADAS

1.290



COSTE TOTAL DEL PROYECTO

25.000 €



FINANCIADO

Red de ADRA Internacional

HUMANITARIA



TRANSPARENCIA



INGRESOS

852.875

Subvenciones públicas <i>Cooperación internacional</i>	56.162 €
Subvenciones públicas <i>Acción Social</i>	336.697 €
Donaciones privadas	320.016 €
Fondos propios	140.000 €

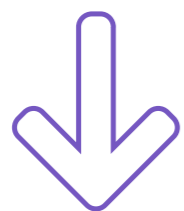

GASTOS

837.572

Programas internacionales <i>Administración General Estado</i>	71.405 €
Programas internacionales <i>CCAA y entes locales</i>	52.763 €
Programas nacionales de integración sociolaboral	386.905 €
Programas locales desarrollados por delegaciones	144.763 €
Administrativos	181.736 €



RESULTADO

15.303

DELEGACIONES

A central black signpost with five white directional arrows pointing in various directions (up, down, left, right, and diagonally). The background is a cloudy sky with a dark red overlay. The word "DELEGACIONES" is written in large white letters across the center of the image.

ANDALUCÍA

ALMERÍA
C/ Blas Infante, 56 bajo
Almería 04006

ROQUETAS
C/ La Molina, 94 bajo
Roquetas de Mar 04740

ALGECIRAS
C/ Gloria, 46
Algeciras 11201

EL PUERTO DE SANTA MARÍA
C/ Acuario, s/n
La Florida 11500

LA LÍNEA
C/ Vista Bella, 32-34
La Línea de la Concepción 11300

CÓRDOBA
C/ Dr. Gregorio Marañón, 1
Córdoba 14004

GRANADA
C/ Abú Said, 13 Urb. Alcázar del Genil
Granada 18006

HUELVA
C/ Antonio Delgado, 3
Huelva 21007

JAÉN
C/ Adarves bajos, 24
Jaén 23001

MÁLAGA
C/ Ingeniero de la Cierva, 16
Barrio de La Luz | Málaga 29004

SEVILLA
C/ Céfiro, 2
Sevilla 41007

ARAGÓN

HUESCA
C/ José María Lacasa, 18 bajo
Huesca 22001

ZARAGOZA-ACTUR
C/ María de Echarri, 24
Zaragoza 50018

ZARAGOZA-ARRABAL
C/ San Lázaro, 11
Zaragoza 50014

ZARAGOZA-DELICIAS
C/ Torres Quevedo, 32
Zaragoza 50010

ZARAGOZA-LAS FUENTES
C/ Batalla de Lepanto, 27
Zaragoza 50002

ZARAGOZA-PINAR
C/ San Marcial, 44
Zaragoza 50007

ZARAGOZA-TORRERO
C/ Alicante, 3-9
Zaragoza 50007

ZARAGOZA-UNIVERSIDAD
C/ Mariano Supervía, 52
Zaragoza 50006

ZARAGOZA DISTRITO
C/ Oliver Pascual, 4 local
Zaragoza 50007

CANARIAS

LAS PALMAS DE GRAN CANARIA
C/ Pedro de Vera, 11
Las Palmas de G.C. 35003

TAMARACEITE
C/ Jordán, 72 (Bº Lomo los Frailes)
Las Palmas de G.C. 35018

VECINDARIO
C/ Tamadaba, 2
Santa Lucía de Tirajana 35110

TELDE
C/ Dr. Federico Betancur Oliva, 2-4
Telde 35200

ARRECIFE
C/ José Pereyra Galviaty, 100
Arrecife 35500 Lanzarote

SANTA CRUZ DE TENERIFE
Avda. Reyes Católicos, 23
Santa Cruz de Tenerife 38005

TENERIFE SUR
C/ Miguel Calcerrada, 29
(El Fraile-Las Galletas)
Arona 38631

CANTABRIA

SANTANDER
C/ Tres de Noviembre, 39
Santander 39010

CASTILLA LA MANCHA

AZUQUECA
C/ Comendador, 17
Azuqueca de Henares 19200

ALBACETE
C/ Ramón Casas, 16
Albacete 02006

TOLEDO
Travesía Ferrocarril, 2 bajo
Toledo 45006

CASTILLA LEÓN

BURGOS
C/ San Pedro Cardeña, 22
Burgos 09002

LEÓN
C/ Victoriano Cremer, 2-4 bajo
(Bº La Palomera) León 24007

SALAMANCA
C/ Dr. Gómez Ulla, 51
Salamanca 37003

VALLADOLID
C/ Lope de Vega, 1
Valladolid 47010

CATALUÑA

BARCELONA-CLOT
Carrer Nació, 24
Barcelona 08026

BARCELONA-GUINARDÓ
C/ Luis Sagnier, 62
Barcelona 08023

BARCELONA-SAGRADA FAMILIA
Pasaje Gaiolá, 19
Barcelona 08013

BARCELONA-TALLERS
C/ Tallers, 26
Barcelona 08001

BARCELONA-URGELL
C/ Urgell, 133
Barcelona 08036

BADALONA
C/ Carmen, 17-19
Barcelona 08911

CARDEDEU
Can Juliá Gros s/n
Cardedeu 08440

GRANOLLERS
C/ Emili Botej, 10 baixos
Granollers 08400

HOSPITALET
C/ Besa, 10
Hospitalet de Llobregat 08904

IGUALADA
C/ San Pere, 4
Igualada 08700

SABADELL
C/ Lusitana, 100-102
Sabadell 08025

TERRASSA
Passeig Vint-i-dos de Juliol, 544
Terrassa 08222

GERONA
C/ Enrique Claudio Girbal, 13
Girona 17003

LERIDA
C/ Vallcalent, 14
Lleida 25006

AITONA
C/ Acequia, 5 bajo
Aitona 25182

REUS
Ctra. de Reus a Cambrills, km.5
Reus 43206

MADRID

MADRID-ALENZA
C/ Alenza, 6
Madrid 28003

MADRID-ALUCHE
C/ Los Yébenes, 255
Madrid 28047

MADRID-BETANIA
Av. Príncip.España.
C.Com. La Rambla | Coslada 28820

MADRID-CALATRAVA
C/ Secoya, 19
Madrid 28044

MADRID-EBEN EZER
C/ Eduardo Torroja, 18
Coslada 28820

MADRID-EFES
C/ Alejandro Sánchez, 49
Madrid 28019

MADRID-EMAUS
C/ Eduardo Torroja, 18 (nave)
Coslada 28821

MADRID-HOREB
C/ Dr. Zofío, 4
Madrid 28019

MADRID-SAN BLAS
C/ Austria, 2
Madrid 28022

MADRID-VALLECAS
C/ Doctor Bellido, 13
Madrid 28018

MADRID-VENTAS
C/ Hermanos Gómez, 32
Madrid 28017

ALCALÁ DE HENARES
C/ Pintor Picasso, 7
Alcalá de Henares 28806

ARGANDA DEL REY
C/ Maestro Chicote, 7
Arganda del Rey 28500

LAS ROSAS
C/ Hilanderas, 21 La Poveda
Arganda del Rey 28500

MARANATHA
Avda. San Pablo, 28 nave 6
Coslada 28820

MÓSTOLES
Avda. 2 de mayo, 27 1º local 9 bis
Móstoles 28934

NUEVO BAZTÁN
Prolongación de Transf. 6
Nuevo Baztán

TORREJÓN
C/ de la Cruz, 21
Torrejón de Ardoz 28850

NAVARRA

PAMPLONA
Plaza Iturriotzeaga, 8 bajo
Pamplona 31014

TUDELA
Camino de Caritat, 2
Tudela 31500

COMUNIDAD VALENCIANA

ALCOY
C/ Fila Cordón, 11
Alcoy 03800

ALICANTE
General Pintos, 17 A
Alicante 03010

ASPE (subdelegación de Elche)
C/ Azorín, 5 2º izq.
Aspe 03680
ELCHE 1
Plaza Mayor del Raval 10
Elche 03203

ELCHE 2
C/ José Gómez Mompeán, 12 bajo
Elche 03206

IBI
Avda. Azorín, 23 2º
Ibi 03440

ORIHUELA
C/ Reyes Católicos, 22
Orihuela 03300

VILLAJOYOSA
Avda. Benidorm, 10
Villajoyosa 03570

CASTELLÓN
C/ Ribelles Comins, 63
Castellón de la Plana 12006

CASTELLÓN ESPERANZA
C/ Doctor Fleming, 11
Castellón de la Plana 12005

CASTELLÓN LEPANTO
C/ Lepanto, 21
Castellón de la Plana 12006

OROPESA
Avda. Islas Colombres, 7 bajo1 y 2
Oropesa de Mar 12594

VALL D'UIXÓ
Calle San José, 26
La Vall d'Uixó 12600

SAGUNTO
C/ Valencia, 68
Sagunto 46500

PUERTO DE SAGUNTO
C/ Alfonso XII, 3
Sagunto 46520

SAGUNTO
C/ Sants de la Pedra, 10
Sagunto 46500

LLIRIA
C/ Trenca, 26
Lliria 46160

VALENCIA-BETEL
C/ José Benlliure, 220
Valencia 46011

VALENCIA-TIMONEDA
C/ Timoneda, 6
Valencia 46008

VALENCIA-VIVES
C/ Fray Pedro Vives, 33
Valencia 46009

EUSKADI

VITORIA-GASTEIZ
C/ Juan de Garay,1 bajo
Vitoria-Gasteiz 01012

SAN SEBASTIAN
C/ Gaztelu, 13 bajo (Bº Intxaurreondo)
San Sebastián 20013

AMOREBIETA
C/ Jauregizar, 11 bajo Lonja Babd
Amorebieta 48340

BARAKALDO
Avda. de la Libertad, 65 bajo
Barakaldo 48901

BILBAO
C/ Huertas de la Villa, 20
Bilbao 48007

EXTREMADURA

BADAJOS
Sinforiano Madroñero, 17B
Trasera Edif Paraíso
Badajoz 06011

GALICIA

LA CORUÑA
Avda. de Arteixo, 87
A Coruña 15004

EL TEMPLE
Rua Anxel Fole, 11-13
Cambre 15679

FERROL
C/ Breogán, 53-55
Ferrol 15403

ORENSE
C/ Rio Deva, 2
Orense 32001

PONTEVEDRA
Ernesto Caballero, 9 bajo
Pontevedra 36004

VIGO
Avda. de la Florida, 34 bajo
Vigo 36209

VIGO TRAVESÍA
C/ Ángel de Lema y Marina, 6
Vigo 36207

ISLAS BALEARES

PALMA DE MALLORCA
C/ Heura, 8 bajos
Palma de Mallorca 07008

INCA
C/ Castell de Bellver, 5
Inca 07300

IBIZA
Vía Púnica, 43
Ibiza 07800

LA RIOJA

CALAHORRA
Ctra. de Logroño s/n
Calahorra 26500

LOGROÑO
C/ Luis Barrón, 56 bajo
Logroño 26002

ASTURIAS

OVIEDO
C/ Teodoro Cuesta, 13
Oviedo 33012

GIJÓN
C/ Príncipe, 33
Gijón 33205

MURCIA

MURCIA
C/ Alcalde Juan López Somalo,
4 Murcia 30002



ADRA

ADRA España | Doctor Fleming, 53 | 28036 Madrid | www.adra-es.org | Tel. (34) 915 713 847 | Fax. (34) 914 250 304