



Invierte en Esperanza

Memoria 2016





Página **SUMARIO**

03 Órgano de Gobierno.

04 Presentación.

Acción Social

07 Medidas de acompañamiento para la población receptora de ayuda alimentaria.

08 Curso de Iniciación al Voluntariado.

09 Mejora de la situación de familias con niños en riesgo de exclusión social.

10 Programa de atención a las necesidades básicas de la población en riesgo de exclusión social.

11 Programa de intervención en el Centro Penitenciario de Picassent.

12 Proyecto "Oasis de la Amistad".

13 Campaña Nacional de Cuestación Pública "Invierte en esperanza".

17 Programa de atención para la integración social de la población inmigrante de Sagunto (Valencia).

18 Programa de atención para la integración socio-laboral de la población inmigrante en Vitoria-Gasteiz.

19 Programa de atención para la integración socio-laboral de la población inmigrante en Zaragoza.

20 Programa de atención para la integración cosio-laboral de la población inmigrante de Madrid.

Educación para el Desarrollo

23 Charla - Debate: Equidad de Género y Medio Ambiente.

24 Mochilas llenas de amor.

25 Construyendo puentes.

26 Derechos y Humanos. (Traducción al euskera de la revista Las niñas del mundo y el Cuaderno de actividades para conocer los derechos de la infancia con AnDaRinA).

Página

- 27 Derechos y Humanos. (Proyecto: Las niñas del mundo).
- 28 Derechos y Humanos. (Exposición Fotográfica AdMiremos Etiopía).

Cooperación para el Desarrollo

- 31 Acceso al agua potable y seguridad alimentaria, Etiopía.
- 32 Mochilas llenas de amor. El Salvador.
- 33 La fórmula CRyN para crecer. Níger.
- 34 Seguridad alimentaria mejorada con sistemas de producción agrícola en Galma, Níger.
- 35 Agua potable y saneamiento. Bolivia.
- 36 Granjas avícolas. El Salvador.

Acción Humanitaria y Emergencia

- 39 Suministro de agua de emergencia a familias en la región somalí, Etiopía.
- 40 Seguridad alimentaria y sistemas de respuesta ante desastres en Etiopía.
- 41 Terremoto en Ecuador.

Transparencia y Calidad

- 45 Transparencia.
- 46 Calidad.

Centros de Atención Socialaboral

- 47 Centro de Atención Sociolaboral Sagunto y Zaragoza.
- 48 Centro de Atención Sociolaboral Madrid y Vitoria-Gasteiz.

Delegaciones

- 48 Delegaciones.



PRESENTACIÓN

El trabajo de ADRA es por y para las personas. Este año 2016 hemos dado especial apoyo a aquellas personas que han llegado hasta nuestro país desde diferentes lugares de este planeta con el único deseo de mejorar sus condiciones de vida y la de sus familias. Con este trabajo hemos apoyado el proceso de integración social y laboral de muchísimas personas pero también hemos disfrutado de la diversidad, de convivir y aprender que este mundo plural necesita del compromiso de todas y todos.

Nuestra acción también ha ido más allá de nuestros límites territoriales generando sinergias y fortaleciendo a comunidades vulnerables en Etiopía, El Salvador, Níger, Bolivia, para que puedan avanzar en el desarrollo y reconocimiento de sus derechos humanos.

No nos detenemos, seguimos caminando y esto es posible gracias a los donantes públicos, al personal voluntario, al personal contratado, colaboradores/as que creen que la justicia no es solo una palabra, implica un cambio en el que todos debemos ser parte.

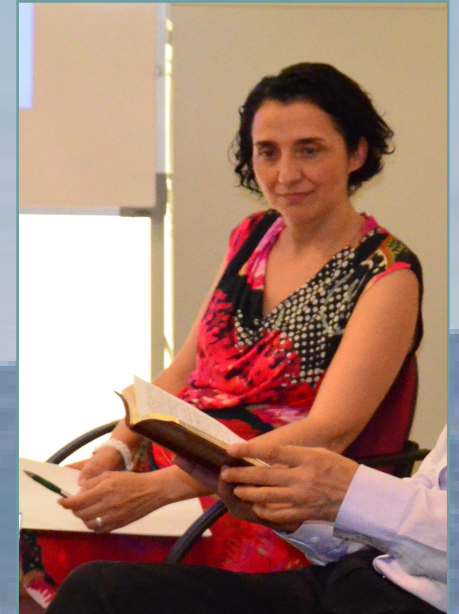

Sra. Olga Calonge Angoy
Directora General de ADRA España

El órgano de gobierno es el patronato formado por las siguientes personas:

Presidente: Jesús Calvo Manso

Vicepresidente: Luis A. Fernández Santiago

Secretaria: Olga Calonge Angoy

Vocales:

Ernesto Duo Ahedo

Enrique Batallé Serra

Bogdan E. Dumitru

Francisco Cuadrat Sánchez

María Isabel Gómez Hernández

Margarita Ramallo Roque



Acción Social

Medidas de acompañamiento para la población receptora de ayuda alimentaria



Desarrollo del proyecto

El Ministerio de Sanidad, Servicios Sociales e Igualdad con la colaboración del Fondo de Ayuda Europea para las personas más desfavorecidas (FEAD) concedió subvenciones a las "organizaciones asociadas de reparto" encargadas de ofrecer alimentos.

El objetivo principal era mejorar la situación en que se encuentran las personas más desfavorecidas beneficiarias de la ayuda alimentaria, a través de su participación en medidas de acompañamiento tales como orientación individual o grupal sobre recursos de su ciudad, sesiones/talleres orientados a hábitos saludables de vida, talleres sobre economía doméstica, etc. Un total de 61 delegaciones de ADRA recibieron cofinanciación para el desarrollo de estas acciones.

Personas beneficiadas
25.894 persona

Cofinanciado
Fondo Europeo de Ayuda Europea para las personas más desfavorecidas (FEAD),
Ministerio de Sanidad, Servicios Sociales e Igualdad y
ADRA

Coste del proyecto
78.465,69€



Desarrollo del proyecto

Formación en iniciación al voluntariado para personas que quieren colaborar en los proyectos locales de las delegaciones.

Coste del proyecto
855,00€

Financiado
Fondos propios

Personas beneficiadas
85 personas mayores de 18 años.

Mejora de la situación de familias con niños en riesgo de exclusión social



Desarrollo del proyecto

Se seleccionaron a familias en situación de vulnerabilidad, algunas de las cuales son víctimas de violencia de género o madres separadas, derivadas de los Servicios Sociales.

Se entregó periódicamente: alimentos, productos de higiene personal y productos para la limpieza del hogar, productos para la atención de los bebés y ropa de acuerdo a las necesidades.

Se ofreció material escolar y equipo deportivo para las actividades escolares.

Personas beneficiadas
121 familias

Coste del proyecto
87.000,00€

Cofinanciado
La Fundación Reina Sofía
y ADRA

Programa de atención a las necesidades básicas de la población en riesgo de exclusión social



Coste del proyecto
65.000,00€

Personas beneficiadas
30.000 personas

Cofinanciado
La Caixa, Ayto. de Algeciras,
Ayto. de Badalona y ADRA

Desarrollo del proyecto

Este programa se ha desarrollado en todo el territorio nacional por las delegaciones de ADRA. Tiene el objetivo de facilitar el acceso a alimentos y materiales de primera necesidad.

Se realiza en coordinación con los Servicios Sociales Municipales de zona y las entidades sociales que trabajan con personas en riesgo de exclusión social.

Los alimentos proceden del Fondo Europeo de Ayuda para los más desfavorecidos (FEAD) (2014-2020).

La gestión del mismo está a cargo de las delegaciones de cada localidad que con fondos propios son responsables de:

- **Gestión:** Selección y seguimiento de los beneficiarios, control de las entregas y realización de los informes correspondientes.
- **Financiera:** Gastos de transporte, gastos de locales para el almacenamiento y la entrega, gastos del seguro de los voluntarios
 - **Logística:** Transporte, almacenamiento y distribución de los alimentos.
- **Personal:** Selección, capacitación y acompañamiento del personal voluntario.

Programa de intervención en el Centro Penitenciario de Picassent.



Desarrollo del proyecto

El programa va dirigido a internos/as que hayan sido propuestos por los técnicos del centro como susceptibles de ser atendidos en los talleres del programa. Pretende ser un apoyo en el proceso de rehabilitación y que pueda contribuir a facilitar la reinserción social en el futuro a través de estos talleres grupales semanales.

Coro: Formación de un coro mixto de internos para trabajar un repertorio coral diverso.

Educación en valores y autoestima: El programa pretende fomentar valores cívicos de solidaridad, respeto, tolerancia y cooperación.

Financiado
Fondos propios

Personas beneficiadas
250 personas

Coste del proyecto
2.000,00€

Desarrollo del proyecto

El Oasis de la Amistad es un espacio abierto principalmente a personas sin hogar de la ciudad de Valencia donde se les ofrecen actividades de ocio, información/orientación general y comida. Tienen a su disposición un ordenador con acceso a internet y se les da el almuerzo.

Se lleva a cabo los domingos de 10 a 12 en las instalaciones de la delegación de ADRA Valencia Vives. Es gestionado por un grupo de 25 voluntarios/as.

Personas beneficiadas
60 personas

Financiado
Fondos propios

Coste del proyecto
2.200,00€



Campaña Nacional de Cuestación Pública

Invierte en esperanza



Desarrollo del proyecto

En el mes de mayo se inició la Campaña de Cuestación Pública en toda España. Los voluntarios y voluntarias de ADRA colocaron mesas informativas en la vía pública de las diferentes ciudades con el propósito de informar a la ciudadanía sobre el trabajo que la entidad desarrolló con la población refugiada así como la población inmigrante que la entidad apoya el proceso de integración social y laboral en España.

**Coste
del proyecto**
4.000,00€





Fundación ADRA



Trabaja
por un mundo más justo



Centros de Atención Socio Laboral

Programa de atención para la integración social de la población inmigrante de Sagunto (Valencia)



Desarrollo del proyecto

El Centro de atención social de Sagunto fomentó la integración social y la convivencia intercultural de la población inmigrante llegada hasta la localidad. Las actividades desarrolladas han sido:

- Atención y acompañamiento social.
- Clases de español en varios niveles.
- Talleres para el desarrollo de habilidades sociales, autoestima.
- Convivencia e interculturalidad: se han realizado actividades de acercamiento entre la sociedad de acogida y los nuevos vecinos/as.

En 2016 se atendieron a 178 personas provenientes fundamentalmente de países de la región del Magreb así como del Africa subsahariana.

Cofinanciado

Ministerio de Empleo y Seguridad Social,
Fondo de Asilo, Migración e Integración: 114.492€
Generalitat Valencia: 3.084€

Programa de atención para la integración socio-laboral de la población inmigrante en Vitoria-Gasteiz

18

Desarrollo del proyecto

El Centro de atención sociolaboral de Vitoria favoreció la integración social, laboral y la convivencia intercultural de la población inmigrante. Se han realizado distintas actividades para una intervención integral de las personas:

- Atención y acompañamiento social.
 - Orientación laboral individual.
 - Formación en español y euskera.
 - Formación prelaboral.
- Convivencia e interculturalidad: conocimiento de la sociedad de acogida así como una publicación reflejo de la diversidad cultural de la ciudad de Vitoria a través de la revista Kolorez Kolore.
 - Participación en el tejido asociativo. ADRA ha apoyado activamente en la Red de castellano Tipi Tapa, es una entidad informal que trabaja y coordina el aprendizaje del español de las personas que llegan hasta Vitoria-Gasteiz. También la entidad ha trabajado por la diversidad en Sareak Josten. Una entidad que visibiliza la diversidad de la ciudad y el enriquecimiento de la pluralidad.

En 2016 se atendieron a 490 personas provenientes de Africa, especialmente población de origen magrebí y en menor medida población subsahariana y de Latinoamérica. Además a través de la publicación Kolorez Kolore se alcanzó a población vitoriana, en concreto a más de 250 personas.



Cofinanciado

Ministerio de Empleo y Seguridad Social
Fondo Social Europeo 72.350€
Fondo de Asilo, Migración e Integración
114.492€
Gobierno Vasco 16.422€
Diputación Foral de Álava 4.621,75€
Ayuntamiento de Vitoria-Gasteiz
13.753€

Programa de atención para la integración socio-laboral de la población inmigrante en Zaragoza

Desarrollo del proyecto

El Centro de atención socio laboral de Zaragoza ha desarrollado diferentes actividades que han promovido la integración social y laboral de la población inmigrante. Se han trabajado como ejes transversales el género, el cuidado al medio ambiente, la interculturalidad y el desarrollo personal.

Los servicios que se han prestado son:

- Atención y acompañamiento social.
 - Orientación laboral individual.
- Formación en áreas como alfabetización digital, clases de español, taller de costura, clases de inglés inicial y avanzado y formación en cocina española.
- Salidas culturales y de convivencia para conocer la ciudad y sus proximidades. Con estas actividades se ha logrado que las personas recién llegadas conozcan las costumbres así como la ciudad.

En 2016 se atendieron a 224 personas provenientes fundamentalmente de Nicaragua, Marruecos, Argelia, entre otras.



Cofinanciado

Ministerio de Empleo y Seguridad Social
 Fondo Social Europeo 72.350€
 Fondo de Asilo, Migración
 e Integración 114.492€
 Gobierno de Aragón 2.251€
 Ayuntamiento de Zaragoza. 2.242€

Programa de atención para la integración socio-laboral de la población inmigrante de Madrid

20



Desarrollo del proyecto

El Centro de atención sociolaboral ha trabajado con los nuevos vecinos y vecinas de la ciudad de Madrid para la integración social y laboral. Se han tratado aspectos transversales como el género, el cuidado al medio ambiente, la interculturalidad y el desarrollo personal. Los servicios que se han ofrecido son:

- Atención y acompañamiento social.
- Orientación laboral individual.
- Formación en atención socio sanitaria, camarero de sala, búsqueda de empleo, idiomas, etc.
- Orientación jurídica en extranjería y laboral.
- Convivencia e interculturalidad: actividades que han acercado la población recién llegada a la ciudad de Madrid y las costumbres de la sociedad de acogida.

En 2016 se atendieron a 355 personas provenientes fundamentalmente de Latinoamérica Venezuela, Honduras, El Salvador, Perú, etc.

Cofinanciado

Ministerio de Empleo y Seguridad Social,
Fondo de Asilo, Migración e Integración: 114.492€
Fondo Social Europeo 72.350€



Educación para el Desarrollo

Charla - Debate: Equidad de Género y Medio Ambiente



Desarrollo del proyecto

Esta actividad ha tenido como objetivo mostrar las relaciones y realidades existentes entre las mujeres y el medio ambiente. Para ello se realizó una charla debate a cargo de Olga Calonge y Margarita Ramallo en la Sala Multiusos de la Delegación de ADRA en Alenza, en la que se abordaron los siguientes temas:

- Género en el Desarrollo
- La mujer en los países del Sur
- El cambio climático y la mujer

Coste del proyecto
150,00 €

Financiado
Fondos propios

Personas beneficiadas
Población en general del distrito de Chamberí

Desarrollo del proyecto

A través de diferentes actividades se buscó el compromiso de los niños y niñas de servicio hacia los demás. El día sábado por la tarde se materializó ese compromiso. Los niños y las niñas participaron de una gincana en la que a través de muchos juegos grupales cambiaron su esfuerzo por el dinero proporcionado por un patrocinador anónimo, dinero que a su vez fue enviado a El Salvador para la compra de mochilas y útiles escolares para niños y niñas de familias de bajos recursos.

Personas beneficiadas

Niños y niñas participantes del campamento nacional de la asociación JAE realizado en Entrepeñas (Guadalajara)

Coste del proyecto
800,00 €

Financiado
Fondos propios





Desarrollo del proyecto

Este proyecto se realizó con la participación especial de los alumnos/as de 6º de primaria quienes construyeron un largo puente de papel, fueron los protagonistas de actos mudos en las que en primer término, representaron escenas cotidianas en las que se mostró la no solidaridad para luego cambiar las escenas cotidianas transformándolas en solidarias.

Personas beneficiadas

Alumnos y alumnas de 1º a 6º de primaria del Colegio Timón de Madrid.

Financiado

Fondos propios

Coste del proyecto

450,00 €

Traducción al euskera de la revista Las niñas del mundo y el Cuaderno de actividades para conocer los derechos de la infancia con AnDaRinA.

Desarrollo del proyecto

Este es un proyecto enmarcado en el convenio "Seguridad alimentaria y sistemas de respuesta ante desastres en Etiopía", cofinanciado por la AECID y que buscó contribuir al desarrollo de una ciudadanía comprometida con la defensa de los Derechos Humanos, con el desarrollo sostenible de los pueblos y la erradicación de la pobreza, a través de la modificación de sus conocimientos y actitudes frente a la seguridad alimentaria y el desarrollo económico de los pueblos basado en los derechos humanos.

Para esto a lo largo del 2016 se desarrollaron diferentes actividades dirigidos hacia la población española de diferentes edades.

Coste del proyecto
12.783,00 €

Financiado
Fondos propios

Personas beneficiadas
4.000 personas



Derechos y Humanos

Proyecto: Las niñas del mundo.



Colegio Hogar San José de Vitoria los días 12, 13 y 19 de mayo.



CEIP Ausias March de Sagunto el 19 de septiembre.



Plaza Mayor del Raval de Elche los días 12 y 13 de noviembre.

Exposición Fotográfica AdMiremos Etiopía, se expuso en:

Espacio de Igualdad
Hermanas Mirabal Distrito de
Tetuán – Madrid



Centro Cultural Fernando
de los Ríos Distrito de Aluche –
Madrid



Centro Cultural Eduardo
Úrculo Distrito de
Tetuán – Madrid





Cooperación para el Desarrollo

Acceso al agua potable y seguridad alimentaria, Etiopía



Desarrollo del proyecto

Se han establecido:

- Construcción de 1 presa para la recolección de agua en temporada de lluvia en preparación para la estación seca.
- Construcción de 2 estanques para la recolección de agua en temporada de lluvia en preparación para la estación seca.
- 2 estructuras y redes de canales para la irrigación de cultivos.

Personas beneficiadas
45.119 personas

Cofinanciado
Agencia Española de Cooperación Internacional para el Desarrollo (AECID), ADRA Etiopía, ADRA España

Coste del proyecto
489.922,88 €

Desarrollo del proyecto

Compra de mochilas y útiles escolares

Personas beneficiadas

Niños y niñas de escuelas primarias de San Salvador - El Salvador

Financiado

Fondos propios

Coste del proyecto

2.500,00 €



**Desarrollo del proyecto**

Compra de alimentos para la preparación de comidas ricas y nutritivas

Financiado

Fondos propios

Personas beneficiadas

Niños y niñas de escuelas primarias de Niamey - Níger

Coste del proyecto

3.000,88 €

Seguridad alimentaria mejorada con sistemas de producción agrícola en Galma, Níger

34

Desarrollo del proyecto

Este proyecto tuvo un enfoque multisectorial interactuando entre la seguridad alimentaria, agua y el desarrollo económico, orientado al fortalecimiento de las capacidades de producción agrícola y de gestión de los recursos naturales de las comunidades rurales de la región de Tahoua.

Cofinanciado

Ayuntamiento de Granollers, ADRA Níger y ADRA España

Personas beneficiadas

Familias agricultoras con bajos niveles de producción por carencia de insumos y herramientas adecuadas.

Familias monoparentales con mujeres cabeza de hogar.

Coste del proyecto
26.363,00 €





Desarrollo del proyecto

El proyecto buscó garantizar el derecho fundamental de acceso al agua potable y al saneamiento básico. Para ello, y a través de un pozo de perforación, se construyó un sistema de agua potable. Y para evitar ciclos de contaminación, se construyeron baños ecológicos secos a los mismos titulares, acompañados de composteras y lombriceras. Para evitar ciclos de contaminación, se construyeron baños ecológicos secos a los mismos titulares, acompañados de composteras y lombriceras. Vela por el acceso a ambos derechos, se capacita a los titulares de derechos en temas de higiene y saneamiento, y se apoya a la Unidad de Agua y Saneamiento Básico de la Municipalidad de Anzaldo.

Personas beneficiadas

Familias de la comunidad de Challa Mayu. En total 43 mujeres y 52 hombres

Cofinanciado

Gobierno de las Islas Baleares, ADRA Bolivia y ADRA España

Coste del proyecto
112.074.00 €



Desarrollo del proyecto

El proyecto consistió en mejorar la calidad de vida de 40 familias que viven en extrema pobreza en el municipio de Nahulingo, departamento de Sonsonate, a través de la producción de carne blanca.

Para ello, el proyecto propuso la entrega, a cada familia beneficiada de 50 polluelos recién nacidos y los insumos necesarios para completar un primer ciclo de engorde y producción de la carne.

El proyecto se desarrolló en 12 meses, divididos en trimestres, en los cuales se atendió en cada trimestre a grupos de 10 familias.

Coste del proyecto
50.567,86 €

Cofinanciado
Ayuntamiento de Granollers,
ADRA Salvador
y ADRA España

Personas beneficiadas
40 familias del Municipio de
Nahulingo



ADRA SUPPORTS REFUGEES

In 2015-2017 ADRA assisted refugees, IDPs and returnees in 39 countries.

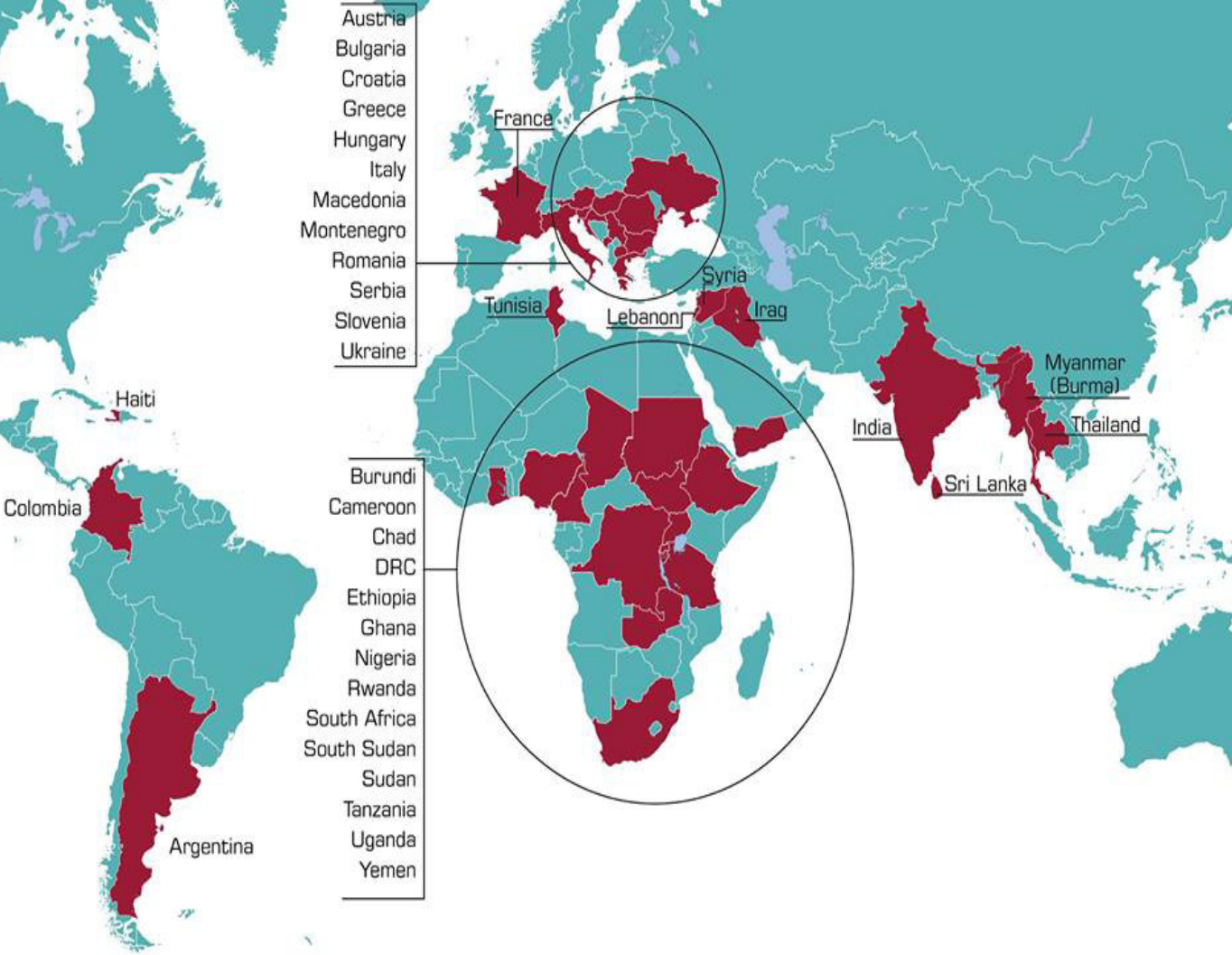

■ Countries where ADRA has assisted refugees, IDPs or returnees in 2015-2017

Acción Humanitaria y Emergencias

Suministro de agua de emergencias a familias en la región somalí, Etiopía



Desarrollo del proyecto

Suministro de agua de emergencias para consumo humano a familias pastoralistas afectadas por la sequía provocada por el fenómeno "El Niño" en Moradile y Harsog, Adadle. Shebelle. Region Somalí. Etiopía.

Personas beneficiadas
1.000 familias

Cofinanciado
Fondo Alavés de Emergencia (FAE),
ADRA Etiopía y
ADRA España

Coste del proyecto
28.439,99 €

Seguridad alimentaria y sistemas de respuesta ante desastres en Etiopía

Desarrollo del proyecto

Se han establecido:

- 120 huertas familiares de vegetales.
- 30 parcelas de producción masiva de cereales y forraje.
 - 1 vivero de esquejes frutales.
- 10 parcelas de demostración de cereales.
- 10 lotes de cultivo de pastos de forraje.
- 2 hectáreas de regeneración de tierras de pastoreo.
- Perfiles de cadenas de valor para 30 cooperativas y 33 Grupos Productivos Autónomos.

Emergencia

Distribución de agua de emergencia para consumo humano y doméstico.

Vacunación y Tratamiento veterinario del ganado.



Personas beneficiadas

55.392 personas

Coste del proyecto

625.000 €

Cofinanciado

Agencia Española de Cooperación Internacional para el Desarrollo (AECID), ADRA Etiopía y ADRA España.



Desarrollo del proyecto

El 16 de abril de 2016, a las 23.58 GMT (18.58 horas local), un terremoto de magnitud 7.8 golpeó la costa central de Ecuador, con epicentro a una profundidad de 20 km. El epicentro se encontró a 27 km al sur-sureste de la ciudad costera de Muisne, una zona escasamente poblada de puertos de pesca que es popular entre los turistas. Varias éplicas se detectaron, la mayor de 5,4 de magnitud.

El resultado fue de más de 750.000 personas afectadas, más de 500 fallecidas, 450 edificios destruidos y 47 escuelas dañadas.

Personas beneficiadas

65.119 personas

Financiación.
Fondos Propios

Coste del Proyecto

12.250,00 €



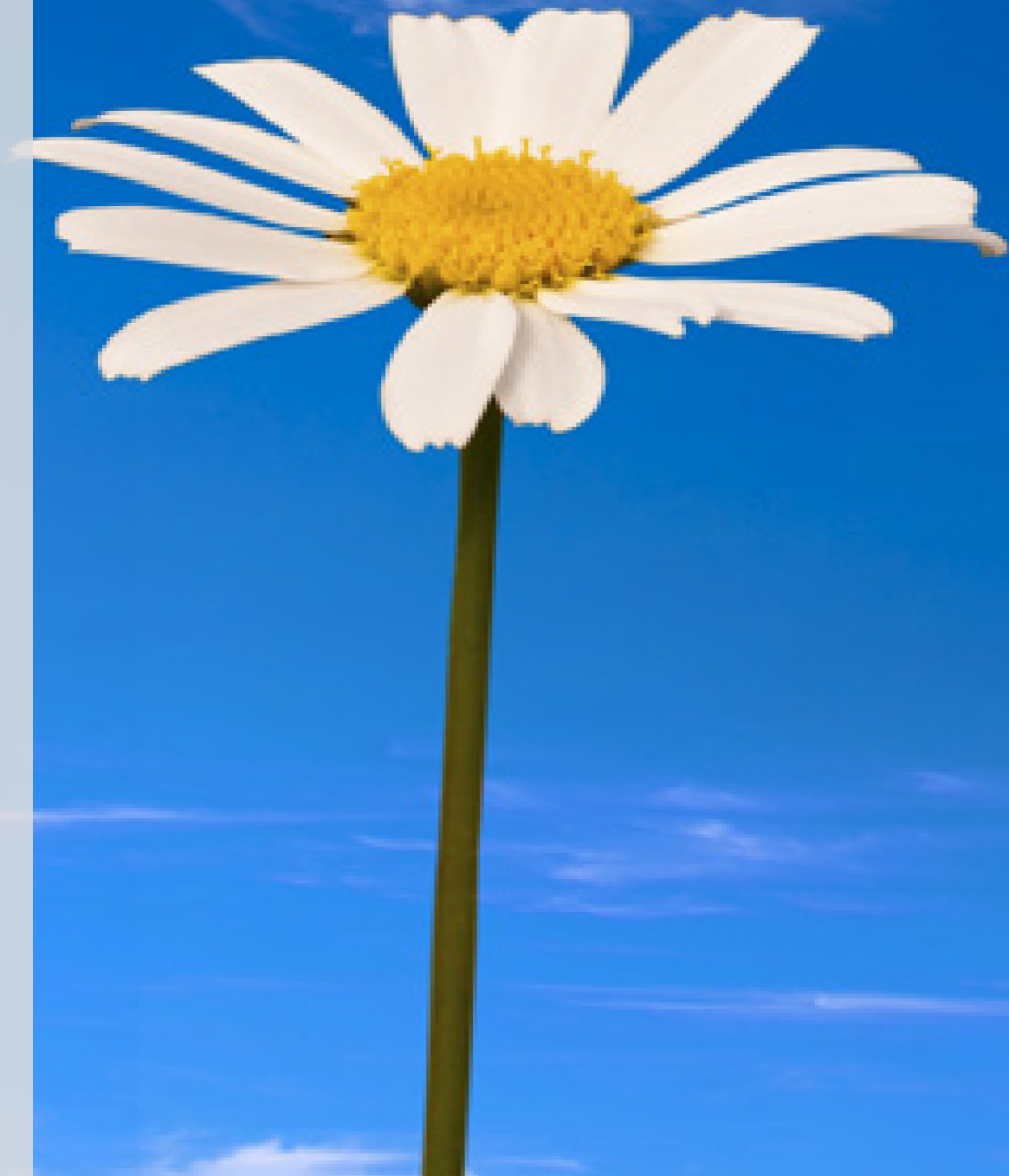

Transparencia y calidad



Ingresos

	2016		2015
Organismos públicos	942.434,09€	50,65%	1.384.490,47€
Organismos privados	4.285,47€	0,23%	232.053,69€
Ingresos privados y otros	468.603,38€	25,19%	266.683,68€
Total de ingresos	1.415.322,94€		1.883.227,84€

Gastos

	2016		2015
Estructura	259.549,88€	14,47%	203.211,85€
Personal	141.327,54€	7,88%	156.492,24€
Proyectos Nacionales y Internacional	1.008.791,86€	56,24%	1.433.947,32€
Total de gastos	1.409.669,28€		1.793.651,41€

En la Fundación ADRA estamos comprometidos con la calidad, transparencia y buen gobierno:

- ADRA se somete a la Herramienta de transparencia y buen gobierno establecida por la Coordinadora de ONGD de España.
- En el año 2007 ADRA obtuvo la calificación de ONGD especializada en el sector de Servicios e infraestructuras sociales, concedida por la Agencia Española de Cooperación Internacional para el Desarrollo (AECID). En el año 2013 conforme a la Resolución de 17 de septiembre de 2013, ADRA solicitó la adaptación a la nueva normativa de calificación y en el mes de febrero de 2014 recibió resolución favorable.
- En el año 2009 ADRA adquirió la condición de socio de la oficina de Comisión's European Community Humanitarian Office (ECHO), Oficina de Ayuda Humanitaria Europea.
- En el año 2015 ADRA obtuvo el Compromiso de Excelencia Europea del Modelo EFQM que renovará en un periodo de dos años.
- Ernst&Young, auditó las cuentas anuales del 2015, y en proceso de auditoría del año 2016.





Centro de Atención Social-laboral Sagunto

Calle Camino Real, 108

Sagunto 46.500

Tel. 96 026 20 25

cvalenciana@adra-es.org

Facebook:

centrosociolaboralADRAsgunto

Centro de Atención Socio-laboral Zaragoza

Calle Oliver Pascual, 4 local Izq.

Zaragoza 50007

Tel. 976.591.491

aragon@adra-es.org

Facebook:

Centro-de-Atención-Sociolaboral-de-ADRA-Zaragoza



Centro de Atención Socio-laboral Madrid

Calle Doctor Fleming, 53

Madrid 28036

Tel. 911.965.323

centro@adra-es.org

facebook:

Centro-de-Atención-Sociolaboral-de-ADRA-Madrid



Centro de Atención Socio-laboral Vitoria-Gasteiz

Calle Lorenzo Prestamero, 3 Bj.

Vitoria 01013

Tel. 945.257.575

vitoria@adra-es.org

facebook:

Centro-de-Atención-Sociolaboral-de-ADRA-Vitoria-Gasteiz



Delegaciones

ANDALUCIA**ALMERÍA**

ALMERÍA
C/ Blas Infante, 56 bajo
Almería 04006

ROQUETAS
C/ La Molina, 94 bajo
Roquetas de Mar 04740

CÁDIZ

ALGECIRAS
C/ Gloria, 46
Algeciras 11201

EL PUERTO DE SANTA MARÍA
C/ Diego niño, 8
Puerto de Santa María 11500

LA LÍNEA
C/ Vista Bella, 32-34
La Línea de la Concepción 11300

CÓRDOBA

CÓRDOBA
C/ Dr. Gregorio Marañón, 1
Córdoba 14004

GRANADA

GRANADA
C/ Abú Said, 13 Urb. Alcázar
del Genil
Granada 18006

HUELVA

HUELVA
C/ Antonio Delgado, 3
Huelva 21007

JAÉN

JAÉN
C/ Adarves bajos, 24
Jaén 23001

MÁLAGA

MÁLAGA
C/ Ingeniero de la Cierva, 16
Barrio de La Luz
Málaga 29004

SEVILLA

SEVILLA
C/ Céfiro, 2
Sevilla 41007

COMUNIDAD DE ARAGÓN**HUESCA**

HUESCA
C/ José María Lacasa, 18 bajo
Huesca 22001

ZARAGOZA

Z-ACTUR
C/ María de Echarri, 24
Zaragoza 50018

Z-ARRABAL
C/ San Lázaro, 11
Zaragoza 50014

Z-DELICIAS
C/ Torres Quevedo, 32
Zaragoza 50010

Z-LAS FUENTES
C/ Batalla de Lepanto, 27
Zaragoza 50002

Z-PINAR
C/ San Marcial, 44
Zaragoza 50007

Z-TORRERO
C/ Alicante, 3-9
Zaragoza 50007

Z-UNIVERSIDAD
C/ Mariano Supervía, 52
Zaragoza 50006

ZARAGOZA DISTRITO
C/ Oliver Pascual, 4 local
Zaragoza 50007

CANARIAS**LAS PALMAS**

LAS PALMAS DE GRAN CANARIA
C/ Pedro de Vera, 11
Las Palmas de G.C. 35003

TAMARACEITE
C/ Jordán, 72 (Bº Lomo los Frai-
les)
Las Palmas de G.C. 35018

VECINDARIO
C/ Tamadaba, 2
Santa Lucía de Tirajana 35110

TELDE

C/ Dr. Federico Betancur Oliva,
2-4
Telde 35200

ARRECIFE
C/ José Pereyra Galviaty, 100
Arrecife 35500 Lanzarote

SANTA CRUZ DE TENERIFE

SANTA CRUZ DE TENERIFE
Avda. Reyes Católicos, 23
Santa Cruz de Tenerife 38005

TENERIFE SUR
C/ Miguel Calcerrada, 29 (El
Fraile-Las Galletas)
Arona 38631

CANTABRIA

SANTANDER
C/ Tres de Noviembre, 39
Santander 39010

CASTILLA LA MANCHA**GUADALAJARA**

AZUQUECA
C/ Comendador, 17
Azuqueca de Henares 19200

ALBACETE

ALBACETE
C/ Ramón Casas, 16
Albacete 02006

TOLEDO

TOLEDO
Travesía Ferrocarril, 2 bajo
Toledo 45006

CASTILLA LEÓN**BURGOS**

BURGOS
C/ San Pedro Cardeña, 22
Burgos 09002

LEÓN

LEÓN
C/ Victoriano Cremer, 2-4 bajo
(Bº La Palomera)
León 24007

SALAMANCA

SALAMANCA
C/ Dr. Gómez Ulla, 51
Salamanca 37003

VALLADOLID

VALLADOLID
C/ Lope de Vega, 1
Valladolid 47010

CATALUÑA**BARCELONA**

B-CLOT
Carrer Nació, 24
Barcelona 08026

B-GUINARDÓ
C/ Luis Sagnier, 62
Barcelona 08023

B-SAGRADA FAMILIA
Pasaje Gaiolá, 19
Barcelona 08013

B-TALLERS
C/ Tallers, 26
Barcelona 08001

B-URGELL
C/ Urgell, 133
Barcelona 08036

BADALONA
C/ Carmen, 17-19
Barcelona 08911

CARDEDEU
Can Juliá Gros s/n
Cardedeu 08440

GRANOLLERS
C/ Emili Botei, 10 baixos
Granollers 08400

HOSPITALET
C/ Besa, 10
Hospitalet de Llobregat 08904

IGUALADA
C/ San Pere, 4
Igualada 08700

SABADELL
C/ Lusitana, 100-102
Sabadell 08025

TERRASSA

Passeig Vint-i-dos de Juliol, 544
Terrassa 08222

GERONA

GERONA
C/ Enrique Claudio Girbal, 13
Girona 17003

LERIDA

LERIDA
C/ Vallcalent, 14
Lleida 25006

AITONA
C/ Acequia, 5 bajo
Aitona 25182

TARRAGONA

REUS
Ctra. de Reus a Cambrills, km.5
Reus 43206

COMUNIDAD DE MADRID

M-ALENZA
C/ Alenza, 6
Madrid 28003

M-ALUCHE
C/ Los Yébenes, 255
Madrid 28047

M-BENEFICENCIA
C/ Beneficiencia, 18
Madrid 28004

M-BETANIA
Av. Príncipe España.C.Com. 'La
Rambla
Coslada 28820

M-CALATRAVA
C/ Secoya, 19
Madrid 28044

M-EBEN EZER
C/ Eduardo Torroja, 18
Coslada 28820

M-EFES
C/ Alejandro Sánchez, 49
Madrid 28019

M-EMAUS
C/ Eduardo Torroja, 18 (nave)
Coslada 28821

M-HOREB
C/ San Delfín, 5
Madrid 28019

M-SAN BLAS
C/ Austria, 2
Madrid 28022

M-VALLECAS
C/ Doctor Bellido, 13
Madrid 28018

M-VENTAS
C/ Hermanos Gómez, 32
Madrid 28017

ALCALÁ DE HENARES
C/ Carabaña, 8 local 2
Alcalá de Henares 28806

ARGANDA DEL REY
C/ Maestro Chicote, 7
Arganda del Rey 28500

LAS ROSAS
C/ Hilanderas, 21 La Poveda
Arganda del Rey 28500

MARANATHA
Avda. San Pablo, 28 nave 6
Coslada 28820

MÓSTOLES
Avda. 2 de mayo, 27 1º
local 9 bis
Móstoles 28934

NUEVO BAZTÁN
Prolongación de Transf. 6
Nuevo Baztán

TORREJÓN
C/ de la Cruz, 21
Torrejón de Ardoz 28850

COM. FORAL DE NAVARRA

PAMPLONA
Plaza Iturriotzeaga, 8 bajo
Pamplona 31014

TUDELA
Camino de Caritat, 2
Tudela 31500

COMUNIDAD VALENCIANA

ALICANTE

ALCOY
C/ Fila Cordón, 11
Alcoy 03800

ALICANTE
General Pintos, 17 A
Alicante 03010

ASPE (subdelegación de Elche)
C/ Azorín, 5 2º izq.
Aspe 03680

ELCHE 1
Plaza Mayor del Raval 10
Elche 03203

ELCHE 2
C/ José Gómez Mompeán,
12 bajo
Elche 03206

IBI
Avda. Azorín, 23 2º
Ibi 03440

ORIHUELA
C/ Reyes Católicos, 22
Orihuela 03300

VILLAJYOYOSA
Avda. Benidorm, 10
Villajoyosa 03570

CASTELLÓN DE LA PLANA

CASTELLÓN
C/ Ribelles Comins, 63
Castellón de la Plana 12006

CASTELLÓN ESPERANZA
C/ Doctor Fleming, 11
Castellón de la Plana 12005

CASTELLÓN LEPANTO
C/ Lepanto, 21
Castellón de la Plana 12006

OROPESA
Avda. Islas Colombretes,
7 bajo1 y 2
Oropesa de Mar 12594

VALL D'UIXÓ
Calle San José, 26
La Vall d'Uixó 12600

VALENCIA

CAMP DE MORVEDRE
C/ Valencia, 68
Sagunto 46500

VALL D'UIXÓ
Calle San José, 26
La Vall d'Uixó 12600

VALENCIA

CAMP DE MORVEDRE
C/ Valencia, 68
Sagunto 46500

LLIRIA
C/ Trenca, 26
Lliria 46160

PUERTO DE SAGUNTO
C/ Alfonso XII, 3
Sagunto 46520

SAGUNTO
C/ Sants de la Pedra, 10
Sagunto 46500

V-BETEL
C/ José Benlliure, 220
Valencia 46011

V-TIMONEDA
C/ Timoneda, 6
Valencia 46008

V-VIVES
C/ Fray Pedro Vives, 33
Valencia 46009

EUSKADI

ÁLAVA

VITORIA-GASTEIZ
C/ Juan de Garay, 1 bajo
Vitoria-Gasteiz 01012

SAN SEBASTIAN
C/ Gaztelu, 13 bajo (Bº Intxaur-
rondo)
San Sebastián 20013

AMOREBIETA
C/ Jauregizar, 11 bajo Lonja
Babd
Amorebieta 48340

BARAKALDO
Avda. de la Libertad, 65 bajo
Barakaldo 48901

BILBAO
C/ Huertas de la Villa, 20
Bilbao 48007

EXTREMADURA

BADAJOS

BADAJOS
Sinforiano Madroñero, 17B
Trasera Edif Paraíso
Badajoz 06011

GALICIA

LA CORUÑA

LA CORUÑA
Avda. de Arteixo, 87
A Coruña 15004

EL TEMPLE
Rua Anxel Fole, 11-13
Cambre 15679

FERROL
C/ Breogán, 53-55
Ferrol 15403

ORENSE

ORENSE
C/ Río Deva, 2
Orense 32001

PONTEVEDRA

PONTEVEDRA
Ernesto Caballero, 9 bajo
Pontevedra 36004

VIGO
Avda. de la Florida, 34 bajo
Vigo 36209

VIGO TRAVESÍA
C/ Ángel de Lema y Marina, 6
Vigo 36207

ISLAS BALEARES

PALMA DE MALLORCA

PALMA DE MALLORCA
C/ Heura, 8 bajos
Palma de Mallorca 07008

INCA
C/ Castell de Bellver, 5
Inca 07300

BIZA

IBIZA
Vía Púnica, 43
Ibiza 07800

LA RIOJA

LOGROÑO

CALAHORRA
Ctra. de Logroño s/n
Calahorra 26500

LOGROÑO
C/ Luis Barrón, 56 bajo
Logroño 26002

PRINCIPADO DE ASTURIAS

OVIEDO
C/ Teodoro Cuesta, 13
Oviedo 33012

GIJÓN
C/ Príncipe, 33
Gijón 33205

REGIÓN DE MURCIA

MURCIA
C/ Alcalde Juan López Somalo,
4 Murcia 30002



ADRA

ADRA-España
Doctor Fleming, 53
28036 Madrid
www.adra-es.org

Tel. (34) 915 713 847

Fax. (34) 914 250 304

